



KONSUMSI

Nira Kusuma Sari



Kegiatan ekonomi – Konsumsi



TUJUAN PEMBELAJARAN



Melalui Pembelajaran berbasis Project siswa diharapkan dapat :

- menguraikan konsep konsumsi sebagai kegiatan ekonomi
- membandingkan para pelaku ekonomi

PROFIL PELAJAR PANCASILA



- Bertakwa kepada Tuhan
- Bernalar Kritis
- Bergotong royong



QUOTES OF THE DAY



Hidup itu Sebuah Pilihan.
Kita akan memilih menjadi bisa atau tidak
Kita akan memilih menjadi bermanfaat atau tidak
Atau ...
Kita akan memilih akan berbuat baik atau tidak

Semua pilihan sudah ada di semesta ini.
Tugas kita hanya memilih.

Sesederhana itu, bukan?

– Nani Kristiyaningsih





Apa Itu Konsumsi



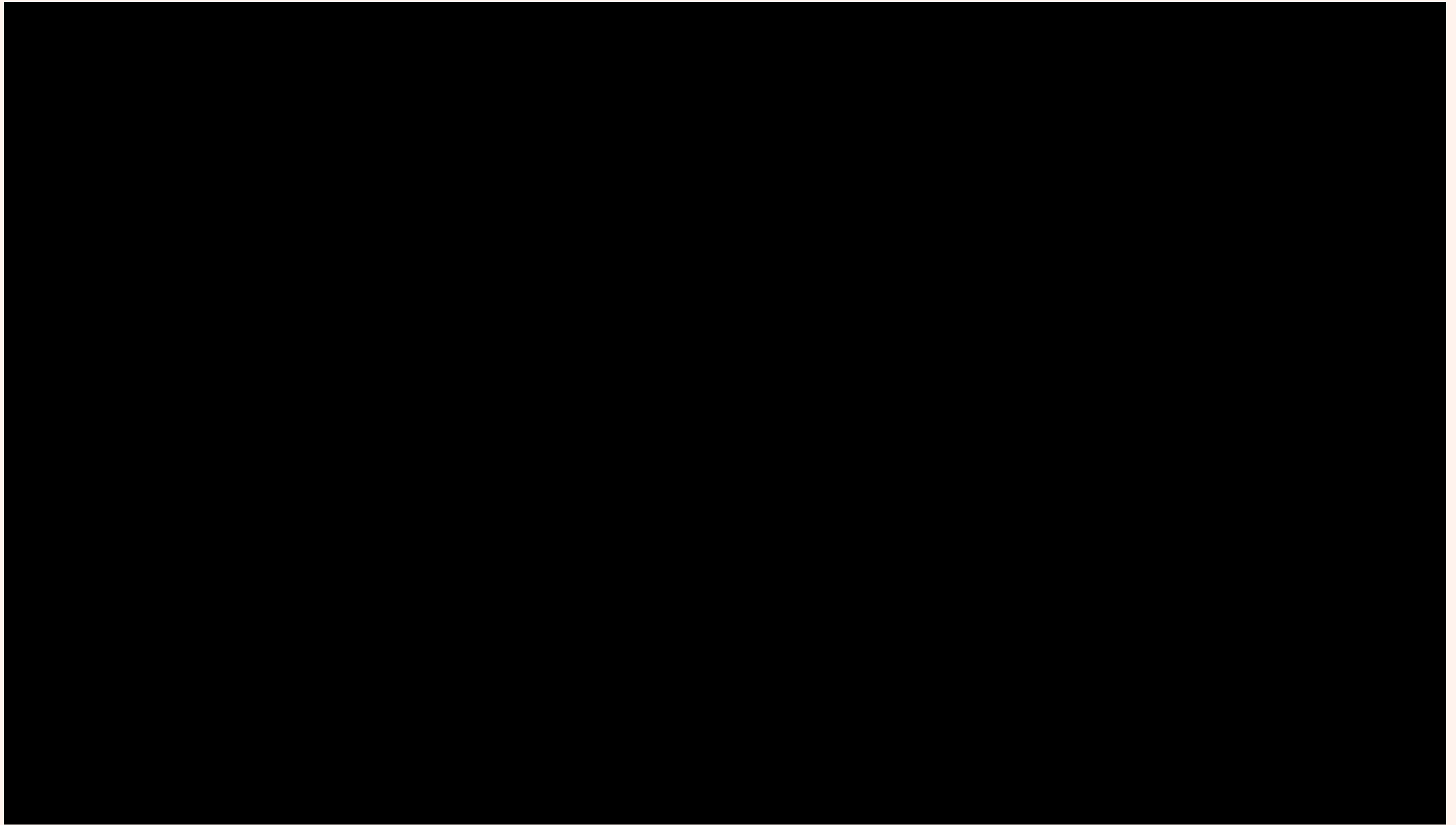



Konsumsi

Kegiatan yang bertujuan mengurangi atau menghabiskan guna suatu benda (barang atau jasa) dalam rangka memenuhi kebutuhan



CIRI-CIRI BENDA KONSUMSI

01

Benda yang dikonsumsi adalah benda ekonomi

02

Ditujukan untuk memenuhi kebutuhan hidup

03

Manfaat, nilai, maupun volume benda yang digunakan habis sekaligus atau berangsur-angsur

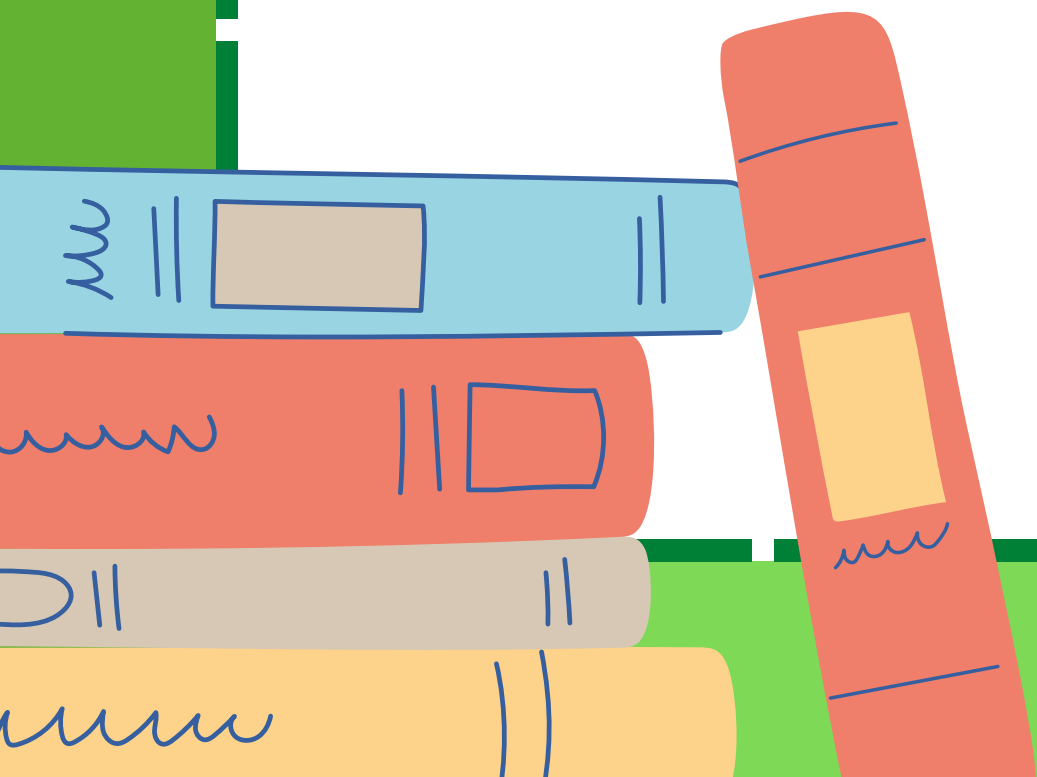

PEMBAGIAN BENDA KONSUMSI



Benda konsumsi habis
dalam sekali pemakaian

Benda yang
pemakaiannya bisa
berulang-ulang

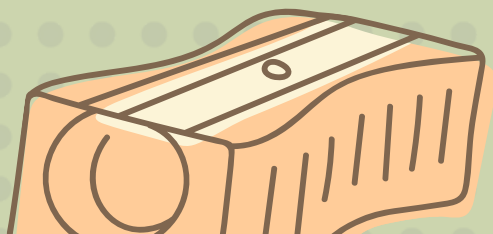

Tujuan konsumsi

- Memenuhi kebutuhan hidup secara langsung

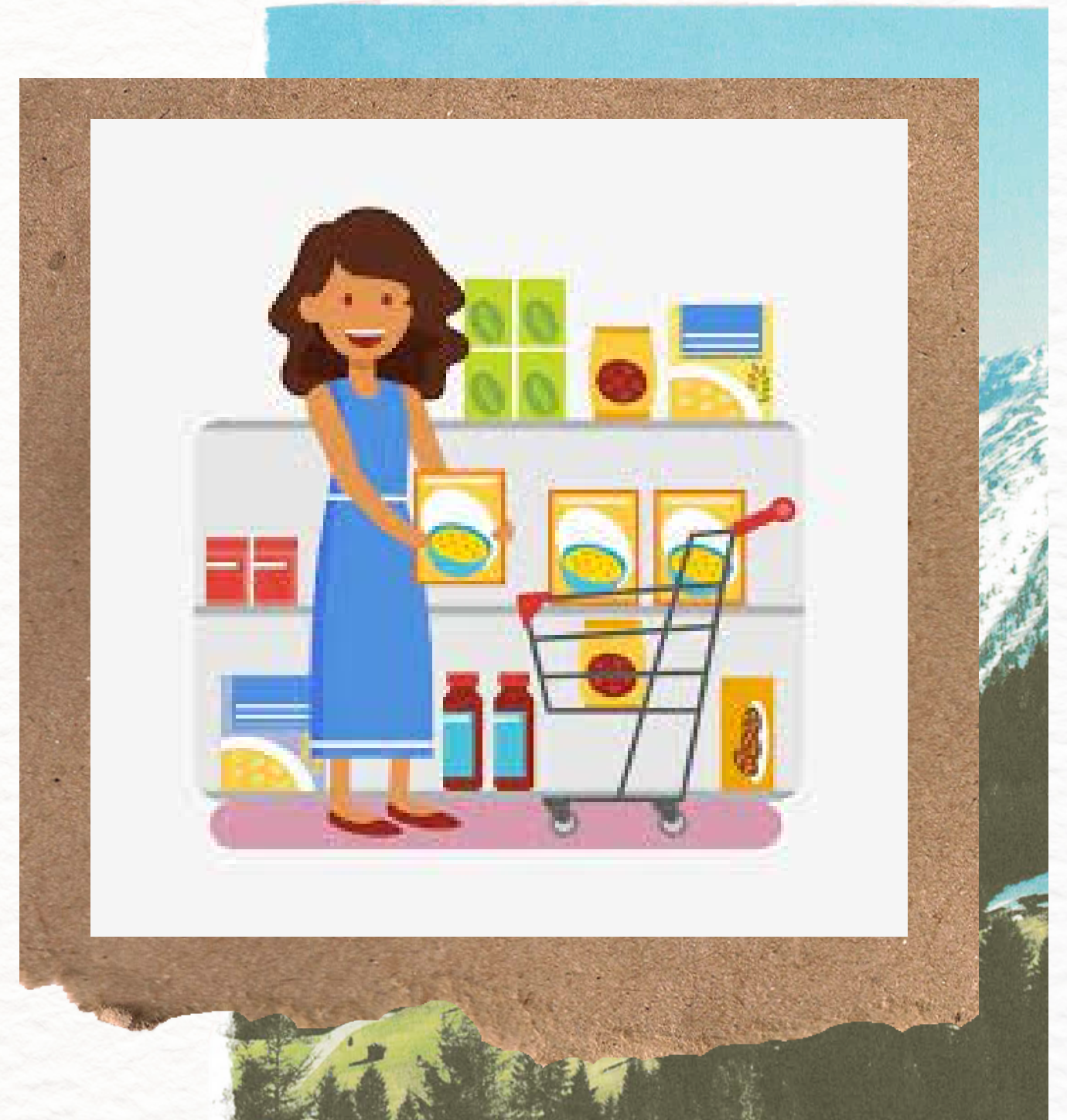

Faktor-faktor yang mempengaruhi Konsumsi

- Faktor Ekonomi



Optional: Add a text quote, photo, or video to support your idea

Faktor yang mempengaruhi konsumsi



Faktor Ekonomi



Faktor Non Ekonomi

Faktor ekonomi



Tingkat Pendapatan

Semakin tinggi pendapatan semakin semakin banyak jumlah yang di konsumsi



Harga barang dan Jasa

Semakin tinggi harga semakin rendah tingkat konsumsinya



Ketersediaan barang dan Jasa

Mesli uang ada tetapi barang tidak tersedia juga mempengaruhi konsumsi

Faktor Non Ekonomi



Tingkat Pendidikan

Semakin tingkat pendidikan semakin beragam



Tempat tinggal

Lingkungan tempat tinggal juga mempengaruhi konsumsi

Lingkungan sosial Budaya

Lingkungan sosial budaya juga mempengaruhi konsumsi seseorang



Jumlah tanggungan keluarga

Semakin banyak jumlah tanggungan keluarga semakin banyak tingkat konsumsi



Aspek Positif dan Negatif Perilaku konsumsi



ASPEK POSITIF PERILAKU KONSUMSI

- Menjaga keberlangsungan siklus ekonomi, baik bagi konsumen maupun produsen.
- Menyebabkan kegiatan perekonomian menjadi lebih maju
- Arus perputaran barang dan jasa menjadi lebih cepat sebagai konsekuensi atas tindakan konsumsi yang berkelanjutan.

ASPEK NEGATIF PERILAKU KONSUMSI

- Dapat menyebabkan seseorang bersikap tidak hemat.
- Sikap tidak hemat dapat menyebabkan terjebak utang-piutang
- Menurunkan motivasi untuk menabung, mengakibatkan sumber dana investasi di Bank juga menurun.



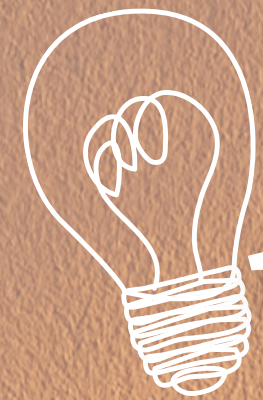

Lembar Kerja Siswa



Konsumsi



Kelompok



KELOMPOK 1

Bintang
Alleta
Rafa
Floren
William

KELOMPOK 2

Novalisa
Tasya
Ale
Antony
Melani

KELOMPOK 3

Ellin
Farel
Patrice
Gerland
Revi



KELOMPOK 4

Clarissa
Barnet
Christy
Nathan

Lembar kerja Peserta Didik

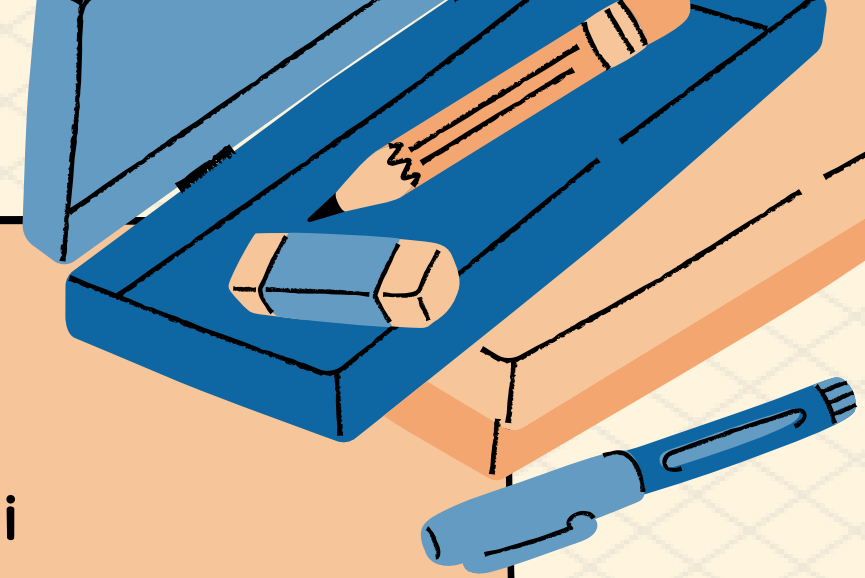

1

Buatlah 5 soal berkaitan dengan Konsumsi

2

Soal tersebut akan ditanyakan ke kelompok yang lain kelompok akan memilih salah satu anggota untuk menjawab pertanyaan dari kelompok tersebut

3

Dari jawaban kelompok yang menjawab jelaskan sendainya jawaban tersebut benar/salah

Tuliskan pertanyaan
dalam bentuk PPT
atau Canva
kemudian kirim ke

GC

